

# 如何辦理設置及異動登記作業 SOP



財團法人中衛發展中心

# 4點提醒注意



- 1 技師或能管員設置及異動登記僅接受紙本送件
- 2 為提升填寫效率及正確性，使用網路填寫服務請依選單導引步驟填寫
- 3 本表填寫完成下載後，請列印一式二份，並加蓋公司大小章
- 4 將登記表連同應檢附資料，寄至經濟部能源署  
★ 地址：104 臺北市中山區復興北路 2 號 12 樓  
★ 收件人：經濟部能源署-申請設置登記

# 依據設置登記辦法



## 「能源用戶自置或委託技師或合格能源管理人員設置登記辦法」第5條

能源用戶辦理技師或能管員設置登記，應檢附下列文件：

- ① 技師或能管員設置登記表（簡稱登記表）一式二份。
- ② 經蓋用能源用戶圖記及其負責人簽章之技師執業執照或能管員合格證書影本
- ③ 技師或能管員係能源用戶自置者，檢附其服務證明文件正本；係委託設置者，檢附委託文件正本或經蓋用能源用戶圖記及其負責人簽章之委託文件影本。
- ④ 最近一期電費通知單或收據影本。
- ⑤ 中央主管機關指定之其他文件。



### 法規用詞的簡單說明

(以一般公司為例)

能源用戶：為查核申報的用戶全名，應與查核申報用戶名稱一致

圖記&簽章：對外公務的正式大、小章

自置：公司聘僱的員工

委託：公司委外的廠商或個人，非公司員工

服務證明文件：員工在職證明

委託文件：通常為合約

最近一期：通常3個月內

註：以常見口頭用語來說明，非嚴格法律上解釋

# 如何辦理設置異動登記作業SOP



本文件（簡稱SOP）主要目的是協助能管員或技師，有效率的完成設置登記程序



## 【準備階段】

- 可上網電腦
- 文件/資料：
  1. 能源用戶編號
  2. 能管員合格證書影本  
(或技師執業執照影本)
  3. 近期電費單

## 【線上填寫階段】

1. 能源管理學院網站
2. (能管員)會員帳密登入
3. 設置登記專區資料填寫
4. 存檔後**列印紙本用印**

## 【送件階段】

1. 檢附的附件資料
2. 回郵信封(掛號)
3. 掛號寄到能源署

## 流程 A

### 準備

- 可上網電腦
- 文件/資料：

1. 能源用戶編號

2. 能管員合格證書影本

(或技師執業執照)

3. 近期電費單

## 建議網路瀏覽器



## 備妥資料

1

能源用戶編號：例如：E0001

2

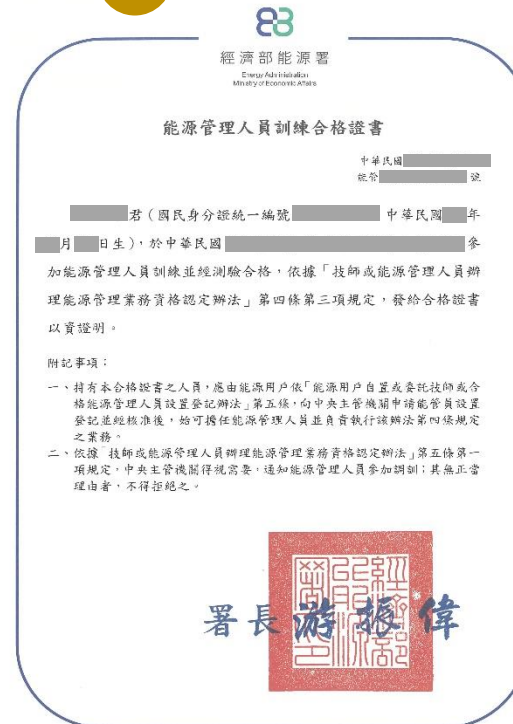

3

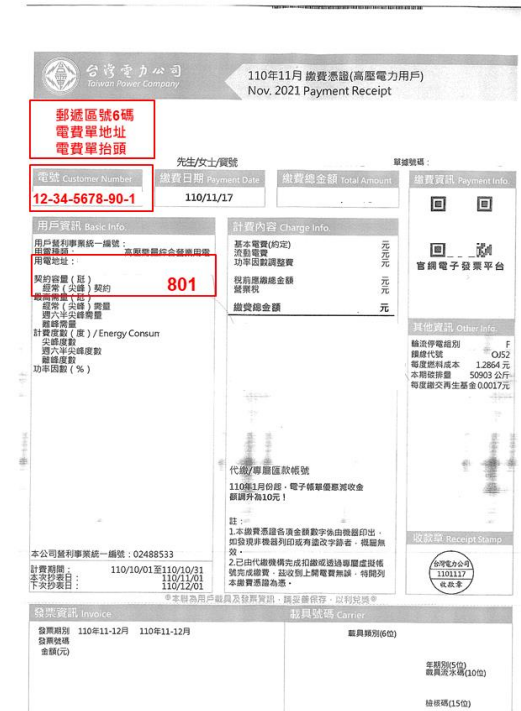

流程B

填寫

網址 <https://energy.csd.org.tw>

或網路google搜尋「能源管理學院」

1. 能源管理學院網站
2. (能管員)會員帳密登入
3. 設置登記填寫
4. 存檔後列印紙本用印

1 登入

會員登入  
還不是本站會員? [立即加入會員](#)

energy

.....

7513 **7513**

登入

[忘記密碼?](#)

2 點選進入設置登記專區

energy 能源管理學院  
Energy Management Institute

網站導覽 本站介紹 訂閱電子報 登入 請輸入關鍵字

最新消息 會員專區 數位學習 實體課程 設置登記 交流分享 好站連結 下載專區 圖文懶人包

技師或能管員  
設置登記 ONLINE REGISTRATION

技師或能管員設置登記規範說明  
填寫設置 / 異動登記表

## 流程B

### 填寫

1. 能源管理學院網站
2. (能管員)會員帳密登入
3. 設置登記填寫
4. 存檔後列印紙本用印

★ 本系統有防呆設計，經**選擇您要的設置類別後**，  
僅會出現應填寫項目**(請全部填寫)**

### 用戶資料

or

新設置登記     異動登記     塗銷登記     同時塗銷及新設置登記

能源用戶名稱  負責人

電費單地址 (通訊地址)  郵遞區號  請選擇

請填寫其它地址資料

能源用戶電話  區碼  電話號碼 (含分機)  能源用戶傳真  區碼  傳真號碼

能源用戶編號  產業性質

用電地址  郵遞區號  請選擇

請填寫其它地址資料

電費單抬頭  台電電號

能源使用年度  民國  年度

### 3 選擇「項目」

#### 法規用詞的簡單說明

- 新設置：公司**現無**能管員，預計進行設置新的能管員
- 異動登記 / 塗銷登記：現能管員可能**因離職(或合約到期)**而塗銷
- 異動登記 / 同時塗銷及新登記：現任能管員可能因調職/離職要辦理停止，同時**更換登記其他能管員**

## 流程B

### 填寫

1. 能源管理學院網站
2. (能管員)會員帳密登入
3. 設置登記填寫
4. 存檔後列印紙本用印

### 用戶資料

新設置登記     異動登記

能源用戶名稱	<input type="text"/>		負責人	<input type="text"/>	
電費單地址 (通訊地址)	郵遞區號	<input type="text"/>			
	請填寫其它地址資料				
能源用戶電話	區碼	電話號碼(含分機)	能源用戶傳真	區碼	傳真號碼(含分機)
能源用戶編號	<input type="text"/>		產業性質	<input type="text"/>	
用電地址	郵遞區號	<input type="text"/>			
	請填寫其它地址資料				
電費單抬頭	<input type="text"/>		台電電號	<input type="text"/>	
能源使用年度	民國	<input type="text"/>	年度	<input type="text"/>	
用電契約容量	<input type="text"/>		燃料油實際用量	<input type="text"/>	
煤炭實際用量	<input type="text"/>		天然氣實際用量	<input type="text"/>	

4

### 填寫欄位資訊

- (1) 能源用戶名稱：應與申報資料相同，若不一樣請與申報查核單位確認。
- (2) 電費單地址、電費單抬頭：應與電費單相同。
- (3) 電號：應與電費單相同，若有多個請一併填上。
- (4) 使用能源：( )年度，應為申請當年度。
- (5) 用電契約容量：應與電費單相同；若同一能源用戶編號下有數個電號，應加總，且檢附每張電費單。



流程B

填寫

1. 能源管理學院網站
2. (能管員)會員帳密登入
3. 設置登記填寫
4. 存檔後列印紙本用印

> 用戶資料

新設置登記  異動登記  塗銷登記  同時塗銷及新設置登記

4

填寫欄位資訊

> 塗銷登記

塗銷登記人員

塗銷原因  離職  退休  職務異動  委託終止  其他(請註明原因)

原因

- 塗銷登記：  
若勾選**職務異動**，  
但無新登記能管員，  
則無法核准。
- 若為**降載**解除列管  
或**歇業**等原因，  
請選其他，提供佐證資料。
- **因降載而解除列管者**，請先  
行文至經濟部能源署，待能  
源署發函回復解除列管後，  
再行寄送設置登記異動表，  
並檢附能源署回函的公文影  
本以便查核。

## 流程B

### 填寫

1. 能源管理學院網站
2. (能管員)會員帳密登入
3. 設置登記填寫
4. 存檔後列印紙本用印

5

選擇「設置類別」

自置技師

自置能源管理人員

委託技師

委託能源管理人員

自置能源管理人員

身分證字號

姓名

性別

男性  女性

出生日期

年  月  日

行動電話

電子信箱

通訊地址

郵遞區號

請選擇

請填寫其它地址資料

職稱

合格證書字號

6

填寫「人員資料」

7

點選後列印出「一式兩份」

儲存列印

提醒：出現應填寫項目，請全部填寫，

若填寫不完全則無法下載，系統會引導您到漏填欄位填寫

流程B

填寫

★ 提醒：設置登記表是法定文件，  
請用單位正式對外公務之大小章

8

「一式兩份」  
用印「正式的大、小章」

技師或能源管理人員設置/異動登記表

※請能源用戶填寫粗框內容  
登記日期：民國 年 月 日

登記編號：

項目	<input type="checkbox"/> 新設置登記 <input type="checkbox"/> 異動登記 ( <input type="checkbox"/> 塗銷登記/ <input type="checkbox"/> 同時塗銷及新設置登記)		能源用戶名稱			能源用戶編號	
電費單地址 (通訊地址)			能源用戶電話	傳真			負責人
用電地址			電費單抬頭			電號	
使用能源	( )年度：用電契約容量 瓩、燃料油實際用量 公秉、煤炭實際用量 公噸；天然氣實際用量 立方公尺						
新設置登記	設置類別	<input type="checkbox"/> 自置技師(填寫1.~13.) <input type="checkbox"/> 自置能管員(填寫1.~7.、13.~14.) <input type="checkbox"/> 委託技師(填寫1.~12.) <input type="checkbox"/> 委託能管員(填寫1.~7.、14.)					
	1. 姓名	2. 出生日期	民國 年 月 日	3. 國民身分證統一編號	4. 性別		
	5. 通訊地址			6. 電子郵件	7. 行動電話		
	8. 執業執照 字 第 號	9. 執業機構名稱			10. 執業機構所在地		
	11. 技師科別/ 證書字號	科 字第 號		12. 執業執照有效期間			
13. 職稱	14. 合格證書字號						
塗銷登記	1. 姓名	2. 塗銷原因	<input type="checkbox"/> 離職 <input type="checkbox"/> 退休 <input type="checkbox"/> 職務異動 <input type="checkbox"/> 委託終止 <input type="checkbox"/> 其他 (請註明原因)				
公司名稱： (圖記) 負責人姓名： (簽章)							
註1：請 貴公司依註2檢附以下資料，俾供審查： 一、技師或能源管理人員設置登記表(本表)一式二份。 二、經蓋用能源用戶圖記及其負責人簽章之技師執業執照或能管員合格證書影本。 三、技師或能管員係能源用戶自置者，檢附其服務證明文件正本；係委託設置者，檢附委託文 源 及其負責人簽章之委託文件影本。 四、最近一期電費通知單或收據影本。 五、中央主管機關指定之其他文件。 註2：新設置登記者請檢附資料一至五；塗銷登記者請檢附資料一；同時塗銷及新設置登記者請檢附資料一至三 申請日期： 年 月 日							
審查結果	<input type="checkbox"/> 檢附資料無誤，准予設置/異動登記。 <input type="checkbox"/> 檢附資料不全或有誤，請補送下列文件後重新辦理： <input type="checkbox"/> 登記表 <input type="checkbox"/> 技師執業執照影本 <input type="checkbox"/> 能管員合格證書影本 <input type="checkbox"/> 電費通知單或收據影本 <input type="checkbox"/> 服務證明文件 <input type="checkbox"/> 委託文件影本 <input type="checkbox"/> 中央主管機關指定之其他文件) <input type="checkbox"/> 申請設置人員之資格不符，應予退件。						

1. 能源管理學院網站
2. (能管員)會員帳密登入
3. 設置登記填寫
4. 存檔後列印紙本用印

- (1) 不可用行政章、收發章、公司職章替代。
- (2) 大章需與能源用戶名稱相符。
- (3) 小章要與公司資料負責人姓名一致。

若軍方/官方單位小章  
僅為站長、廠長等等，  
也要於登記表上負責人  
欄位載明姓名。

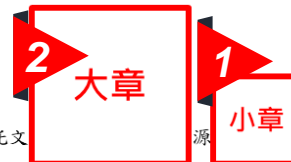

## 應檢附資料一覽表(1)

流程C

送件

設置登記類別	應檢附資料 <u>檢附資料蓋用圖記需一致</u>
自置能源管理人員	<ul style="list-style-type: none"> <li>✓ 技師或能源管理人員設置登記表1式2份 ( 蓋用能源用戶圖記及負責人簽章 )</li> <li>✓ 能管員合格證書影本 ( 蓋用能源用戶圖記及負責人簽章 )</li> <li>✓ 能管員服務(在職)證明文件正本 ( 蓋用能源用戶圖記及負責人簽章 )</li> <li>✓ 最近1期電費通知單或收據影本</li> <li>✓ 回郵信封 ( 填寫回郵地址與收件人並貼足掛號郵資 )</li> <li>✓ 中央主管機關指定之其他文件</li> </ul>
委託技師	<ul style="list-style-type: none"> <li>✓ 技師或能源管理人員設置登記表1式2份 ( 蓋用能源用戶圖記及負責人簽章 )</li> <li>✓ 技師執業執照影本 ( 蓋用能源用戶圖記及負責人簽章 )</li> <li>✓ 委託文件正本(或經蓋用能源用戶圖記及負責人簽章之委託文件影本 )</li> <li>✓ 最近1期電費通知單或收據影本</li> <li>✓ 回郵信封 ( 填寫回郵地址與收件人並貼足掛號郵資 )</li> <li>✓ 中央主管機關指定之其他文件</li> </ul>
委託能源管理人員	<ul style="list-style-type: none"> <li>✓ 技師或能源管理人員設置登記表1式2份 ( 蓋用能源用戶圖記及負責人簽章 )</li> <li>✓ 能管員合格證書影本 ( 蓋用能源用戶圖記及負責人簽章 )</li> <li>✓ 委託文件正本(或經蓋用能源用戶圖記及負責人簽章之委託文件影本 )</li> <li>✓ 最近1期電費通知單或收據影本</li> <li>✓ 回郵信封 ( 填寫回郵地址與收件人並貼足掛號郵資 )</li> <li>✓ 中央主管機關指定之其他文件</li> </ul>

## 應檢附資料一覽表(2)

有關「中央主管機關指定之其他文件」，請各能源用戶依下表所屬類別檢附對應之文件（需蓋用能源用戶圖記及負責人簽章）：

類別	檢附文件
● 辦公大樓	1. 如設有大樓管理組織(如管委會)，檢附大樓管理組織報備證明 2. 未設有大樓管理組織，檢附建築物登記謄本或建築物所有權狀
● 學校 ● 專業及技術服務業(如：研究或檢驗機構) ● 文化機構(如：社會教育館、圖書館、科學教育館、科學類博物館、體育館、兒童及青少年育樂館、動物園、其他具社會教育功能之機構) ● 醫療安養機構(如：醫院、安養院、療養院)	經主管機關核准設立或合法登記之證明文件影本
● 公司行號 ● 金融業 ● 保險業 ● 營造業	1. 公司或商業登記核准公函影本，或 2. 列印「全國商工行政服務入口網」之公司或商業登記資料(此文件不需加蓋用戶圖記及負責人簽章)
● 工廠	1. 工廠登記證或工廠設立許可證或工廠登記核准公函影本，或 2. 列印「全國商工行政服務入口網」之工廠登記資料(此文件不需加蓋用戶圖記及負責人簽章)
● 廢污水處理廠	廢(污)水排放許可證
● 政府機關	免附
● 臨時用電	免附
● 其他建築(如：員工宿舍)	建築物登記謄本或建築物所有權狀

流程C

送件

# 【應檢附文件1】技師或能源管理人員設置登記表 1式2份 (蓋用能源用戶圖記及負責人簽章)

流程C

送件

設置類別：自置能管員/委託能管員/委託技師

## 技師或能源管理人員設置/異動登記表

※請能源用戶填寫粗框內容  
登記日期：民國 年 月 日

登記編號：

項目	<input type="checkbox"/> 新設置登記 <input type="checkbox"/> 異動登記( <input type="checkbox"/> 塗銷登記/ <input type="checkbox"/> 同時塗銷及新設置登記)		能源用戶名稱			能源用戶編號	
電費單地址 (通訊地址)			能源用戶電話	傳真		負責人	
用電地址			電費單抬頭			電號	
使用能源	( )年度：用電契約容量 瓦、燃料油實際用量 公秉、煤炭實際用量 公噸；天然氣實際用量 立方公尺						
設置類別	<input type="checkbox"/> 自置技師(填寫1~13.) <input type="checkbox"/> 自置能管員(填寫1~7.、13~14.) <input type="checkbox"/> 委託技師(填寫1~12.) <input type="checkbox"/> 委託能管員(填寫1~7.、14.)						
新設置登記	1. 姓名	2. 出生日期	民國 年 月 日	3. 國民身分證統一編號		4. 性別	
	5. 通訊地址			6. 電郵		7. 行動電話	
	8. 執業執照 字號	9. 執業機構名稱		10. 執業機構所在地			
	11. 技師科別/ 證書字號	科 字第 號		12. 執業執照有效期間			
13. 職稱			14. 合格證書字號				
塗銷登記	1. 姓名	2. 塗銷原因	<input type="checkbox"/> 離職 <input type="checkbox"/> 退休 <input type="checkbox"/> 職務異動 <input type="checkbox"/> 委託終止 <input type="checkbox"/> 其他 (請註明原因)				
公司名稱：	(圖記)		負責人姓名：	(簽章)			
<p>註1：請 貴公司依註2檢附以下資料，俾供審查：</p> <p>一、技師或能源管理人員設置登記表(本表)一式二份。</p> <p>二、經蓋用能源用戶圖記及其負責人簽章之技師執業執照或能管員合格證書影本。</p> <p>三、技師或能管員係能源用戶自置者，檢附其服務證明文件正本；係委託設置者，檢附委託文 源 及其負責人簽章之委託文件影本。</p> <p>四、最近一期電費通知單或收據影本。</p> <p>五、中央主管機關指定之其他文件。</p> <p>註2：新設置登記者請檢附資料一至五；塗銷登記者請檢附資料一；同時塗銷及新設置登記者請檢附資料一至三 申請日期： 年 月 日</p>							
審查結果	<input type="checkbox"/> 檢附資料無誤，准予設置/異動登記。 <input type="checkbox"/> 檢附資料不全或有誤，請補送下列文件後重新辦理： <input type="checkbox"/> 登記表 <input type="checkbox"/> 技師執業執照影本 <input type="checkbox"/> 能管員合格證書影本 <input type="checkbox"/> 電費通知單或收據影本 <input type="checkbox"/> 服務證明文件 <input type="checkbox"/> 委託文件影本 <input type="checkbox"/> 中央主管機關指定之其他文件) <input type="checkbox"/> 申請設置人員之資格不符，應予退件。						

### 設置項目以下者應檢附

- 新設置登記
- 異動 / 同時塗銷及新設置
- 異動 / 塗銷登記

### 1. 檢附的附件資料

- 1) 設置登記表
- 2) 合格證書影本或技師執業執照
- 3) 服務證明或委託書正本
- 4) 電費單
- 5) 回郵信封(掛號)
- 6) 設立證明

### 2. 掛號寄到能源署

大章

小章

流程C

送件

設置項目以下者應檢附

- 新設置登記
- 異動 / 同時塗銷及新設置
- 異動 / 塗銷登記

## 1. 檢附的附件資料

- 1) 設置登記表
- 2) 合格證書影本或技師執業執照
- 3) 服務證明或委託書正本
- 4) 電費單
- 5) 回郵信封(掛號)
- 6) 設立證明

## 2. 掛號寄到能源署

## 設置類別：自置能管員 / 委託能管員

  
經濟部能源署  
Energy Administration  
Ministry of Economic Affairs

能源管理人員訓練合格證書 **合格證書字號**

中華民國XXX年XX月XX日  
能管字第XXXXXX號

君(國民身分證統一編號 年 月 日生), 於中華民國 參加能源管理人員訓練並經測驗合格, 依據「技師或能源管理人員辦理能源管理業務資格認定辦法」第四條第三項規定, 發給合格證書以資證明。

附記事項:

- 一、持有本合格證書之人員, 應由能源用戶依「能源用戶自置或委託技師或合格能源管理人員設置登記辦法」第五條, 向中央主管機關申請能管員設置登記並經核准後, 始可擔任能源管理人員並負責執行該辦法第四條規定之業務。
- 二、依據「技師或能源管理人員辦理能源管理業務資格認定辦法」第五條第一項規定, 中央主管機關得視需要, 通知能源管理人員參加調訓; 其無正当理由者, 不得拒絕之。

  
署長游振偉

## 設置類別：委託技師

領有執業執照之  
電機工程技師、機械工程技師、化學工程技師、冷凍空調工程技師

  
技師執業執照

技執字第 號

技師 申請執業檢與技師法規定  
相符合行發給執業執照准予執業登記事項如下:

- 一、姓名: 性別:
- 二、身分證明文件字號
- 三、出生年月日:
- 四、執業方式:  
所在地:
- 五、技師科別及證書字號:
- 六、執業範圍:(如書面)
- 七、執照有效期間:自民國

行政院公共工程委員會  
主任委員

中華民國

**大章**  
**小章**

流程C

送件

### 設置項目以下者應檢附

- 新設置登記
- 異動 / 同時塗銷及新設置
- 異動 / 塗銷登記

## 1. 檢附的附件資料

- 1) 設置登記表
- 2) 合格證書影本或技師執業執照
- 3) 服務證明或委託書正本
- 4) 電費單
- 5) 回郵信封(掛號)
- 6) 設立證明

## 2. 掛號寄到能源署

### 【應檢附文件3】

### 能管員服務(在職)證明文件正本

(蓋用能源用戶圖記及負責人簽章)

設置類別：自置能管員

#### 服務證明書

姓名		出生年月日	民國 年 月 日
性別	<input type="checkbox"/> 男 <input type="checkbox"/> 女	身分證字號	
服部部門		擔任職務	
任職起訖時間	自 年 月 日起至 年 月 日止 ※服務年資共計： 年 月 <input type="checkbox"/> 現仍在職 <input type="checkbox"/> 現已離職		
備註	本證書旨在證明該員現在在公司服務		

證明機關：

負責人：

地址：

聯絡電話：

中華民國 年 月 日

※以上各項資料均屬確實無誤，如有不實願負一切法律責任

大章

小章

資料引用來源：CEO小湯的創業路 · <https://ceosharing.com/employment-certificate/>

### 【應檢附文件3】

### 委託文件正本

(或經蓋用能源用戶圖記及負責人簽章之委託文件影本)

設置類別：委託能管員 / 委託技師

委託契約書參考範本(能管員版、技師版)，

請至能源管理學院>下載專區 下載參考使用

提醒：委託契約書參考範本僅供使用者參考，請詳細閱讀內容，並依實際需求調整。如有任何疑問，請洽詢專業律師。

#### 能源用戶委託能源管理人員契約書

【此為參考範本，請依實際需求修改後，刪除【】內之文字】

○○公司(能源用戶，以下簡稱甲方)依據「能源管理法」第11條及「能源用戶自置或委託技師或合格能源管理人員設置登記辦法」(以下簡稱設置登記辦法)第3條規定，茲委託○○○(以下簡稱乙方)擔任甲方電錶00-000000-00-00(用電地址：000000000000)之能源管理人員，雙方合意訂立契約如下：

#### 第一條 執行工作內容

- 一、甲方依據設置登記辦法第5條第1項，向經濟部能源署申請以乙方為能源管理人員之設置登記。
- 二、乙方同意於經濟部能源署核定甲方所送各項設置登記案件後，協助甲方辦理下列工作：
  - (一)「能源管理法」第9條所定節節能源有關事項。
  - (二)依據「能源管理法」第9條規定，建立能源管理制度，訂定節節能源目標及執行計畫，並報中央主管機關核備及執行之事項。
  - (三)依據「能源管理法」第12條規定，辦理申報使用能源資料。
  - (四)定期檢查並改進各使用能源設備效率。
  - (五)宣導節節能源知識及舉辦有關節節能源活動。
  - (六)中央主管機關通知辦理之能源事務。
  - (七).....

【以上第一條為技師或能源管理人員之法定必要工作，不可刪除。如甲乙雙方另有約定其他工作項目，請自行增列於第7款之後。】

#### 第二條 執行期間

- 一、本契約執行期間，自民國○○年○○月○○日起至○○年○○月○○日止。

一、甲方應於本契約執行期間屆滿或終止執行之日起30日內，依據設置登記辦法第5條第2項，向經濟部能源署申請變更委託乙方為技師或能源管理人員之設置登記。

#### 三條 契約價金

因本契約委託事由，甲方應於交付乙方價金為新臺幣○○元，其分期繳納，期金額及付款條件如下：

- 一、第一期金額為新臺幣○○元，.....。
- 二、第二期金額為新臺幣○○元，.....。

【請依實際需要，自行訂定各期金額及付款條件。】

#### 四條 受託人資料之保護

乙方應交付主管機關發給之能源管理人員合格證書影本予甲方，並保證有資料之真實性，俾由甲方依據本契約第3條第1項申請設置登記。

#### 五條 不得重複登記之規定

- 一、乙方於簽訂本契約前，如經經濟部能源署登錄為第三方能源用戶之技師或能源管理人員，應先行協議調整該第三方能源用戶向經濟部能源署申請變更以乙方為技師或能源管理人員之設置登記。
- 二、乙方於本契約執行期間內或與甲乙雙方合意終止執行前，不得接受甲方以外之能源用戶向經濟部能源署申請登記為自置或委託之技師或能源管理人員。

#### 六條 違約罰則

【本條為規範甲方或乙方違約之罰則，請依實際自行訂定，若無，請刪除。】

#### 七條 其他

- 一、甲乙雙方應秉持誠實信用原則，履行本契約。
- 二、甲乙雙方如因履行本契約發生訴訟事件，雙方約定以臺灣○○地方法院，做為第一審管轄法院。

三、甲方或乙方之一方於本契約執行期間內，如認為本契約有變更或終止執行之需要者，應以書面通知地方辦理，並經雙方同意，進行本契約之變更或終止執行。

四、本契約未盡之事項，依據中華民國有關法律辦理。

立約人

甲方(能源用戶)：○○公司(蓋用圖記)  
地址：00000000000000000000  
負責人：○○○(簽章)  
統一編號：000000000  
電話：00-000000000

大章

小章

乙方：○○○(簽章)  
地址：00000000000000000000  
國民身分證統一編號：A00000000  
電話：00-000000000  
電子郵件信箱：aaa@xxxxxxx

(能管員或技師)小章

中華民國○○年○○月○○日

註：能源用戶委託對象為廠商者(如機電顧問公司)，若雙方合約書上無載明能管員個人資料的話，需檢附該廠商與用戶之合約書，與其人員任職於廠商之在職證明佐證。



流程C

送件

設置項目以下者應檢附

- 新設置登記
- 異動 / 同時塗銷及新設置
- 異動 / 塗銷登記

### 1. 檢附的附件資料

- 1) 設置登記表
- 2) 合格證書影本或技師執業執照
- 3) 服務證明或委託書正本
- 4) 電費單
- 5) 回郵信封(掛號)
- 6) 設立證明

### 2. 掛號寄到能源署

## 【應檢附文件4】 最近1期電費通知單或收據影本

設置類別：自置能管員/委託能管員/委託技師

台灣電力公司 Taiwan Power Company

110年11月 繳費憑證(高壓電力用戶)  
Nov. 2021 Payment Receipt

先生/女士/寶號 單據號碼

繳費日期 Payment Date: 110/11/17  
繳費總金額 Total Amount

繳費資訊 Payment Info. 官網電子發票平台

用戶資訊 Basic Info. 契約容量(託) 經常(尖峰)契約 801

計費內容 Charge Info. 基本電費(約定) 元  
流動電費 元  
功率因數調整費 元  
稅前應繳總金額 元  
營業稅 元  
繳費總金額 元

代繳/專屬匯款帳號  
110年1月份起, 電子帳單優惠減收金額調升為10元!

註:  
1.本繳費憑證各項金額數字係由機器印出, 如發現非機器列印或有塗改字跡者, 概屬無效。  
2.已由代繳機構完成扣繳或透過專屬虛擬帳號完成繳費, 茲收到上開電費無誤, 特開列本繳費憑證為憑。

發票資訊 Invoice 發票日期 110年11-12月 110年11-12月  
發票號碼 金額(元)

載具號碼 Carrier 載具類別(6位)  
年別(5位)  
載具流水碼(10位)  
檢核碼(15位)

塗銷登記，建議提供電費單，可用於比對資料填寫是否正確

## 【應檢附文件5】

### 回郵信封

(填寫回郵地址與收件人並貼足掛號郵資)

設置類別：自置能管員/委託能管員/委託技師

能源署完成辦理設置登記作業後，將檢還能源用戶一份已核可之「技師或能源管理人員設置登記表」，請準備郵局普通掛號(28元郵票)信封，於信封上填寫好回文時可收到的聯絡地址及聯絡人資訊

國內郵件橫式信封書寫方式

此區不用填

郵遞區號：  
寄件地址：  
寄件者：

普通掛號  
郵資28元

郵遞區號：  
收件地址：  
收件者：

請填能源用戶聯絡地址及聯絡人資訊

## 【應檢附文件6】中央主管機關指定之其他文件

設置類別：自置能管員/委託能管員/委託技師

請各能源用戶依附表所屬類別檢附對應之文件，部分文件須蓋用能源用戶圖記及負責人簽章

流程C

送件

### 設置項目以下者應檢附

- 新設置登記
- 異動 / 同時塗銷及新設置
- 異動 / 塗銷登記

#### 1. 檢附的附件資料

- 1) 設置登記表
- 2) 合格證書影本或技師執業執照
- 3) 服務證明或委託書正本
- 4) 電費單
- 5) 回郵信封(掛號)
- 6) 設立證明

#### 2. 掛號寄到能源署



經濟部商業司  
商工登記公示資料查詢服務

請輸入名稱或統一編號或工廠登記編號

訂閱公示異動資料(訂閱/登入)  
介接公司、商業登記開放資料API  
下載財政部全國營業(稅籍)登記資料集

必選 搜尋資料:  名稱或統一編號或工廠登記編號  地址  公司代表人  公司董事或監察人或經理人  跨域  
查詢(如: 產品等)

必選 資料種類:  公司  分公司  商業  工廠  有限合夥  
登記現況:  僅顯示核准設立  其他  全部顯示  
進階查詢條件(選擇縣市或所營事業)

公司基本資料 | 董監事資料 | 經理人資料 | 分公司資料 | 跨域資料 | 歷史資料 | 自行揭露事項 | 法人董監網絡試用版

### 公司基本資料

統一編號	<input type="text"/>	<input type="button" value="訂閱"/>
公司狀況	核准設立 「查詢最新營業狀況請至 財政部稅務入口網」	
股權狀況	僑外資	
公司名稱	00000 股份有限公司 <input type="button" value="Google搜尋"/> (進出口廠商英文名稱: 00000000 CO., LTD.) 「國貿局廠商英文名稱查詢(限經營進出口或買賣業務者)」	

### 常見文件

1. 公司或商業登記核准公函影本
2. 列印「全國商工行政服務入口網」之公司或商業登記資料(此文件不需加蓋用戶圖記及負責人簽章)
3. 工廠登記證或工廠設立許可證或工廠登記核准公函影本

## 流程C

# 送件

### 1. 檢附的附件資料

- 1) 設置登記表
- 2) 合格證書影本或技師執業執照
- 3) 服務證明或委託書正本
- 4) 電費單
- 5) 回郵信封(掛號)
- 6) 設立證明

### 2. 掛號寄到能源署

申請文件皆備妥後，請以紙本掛號寄至經濟部能源署，並於信封外註明「申請技師或能源管理人員設置登記」

郵遞區號：104

收件人地址：臺北市中山區復興北路 2 號 12 樓

收件人姓名：經濟部能源署收(申請技師或能源管理人員設置登記)

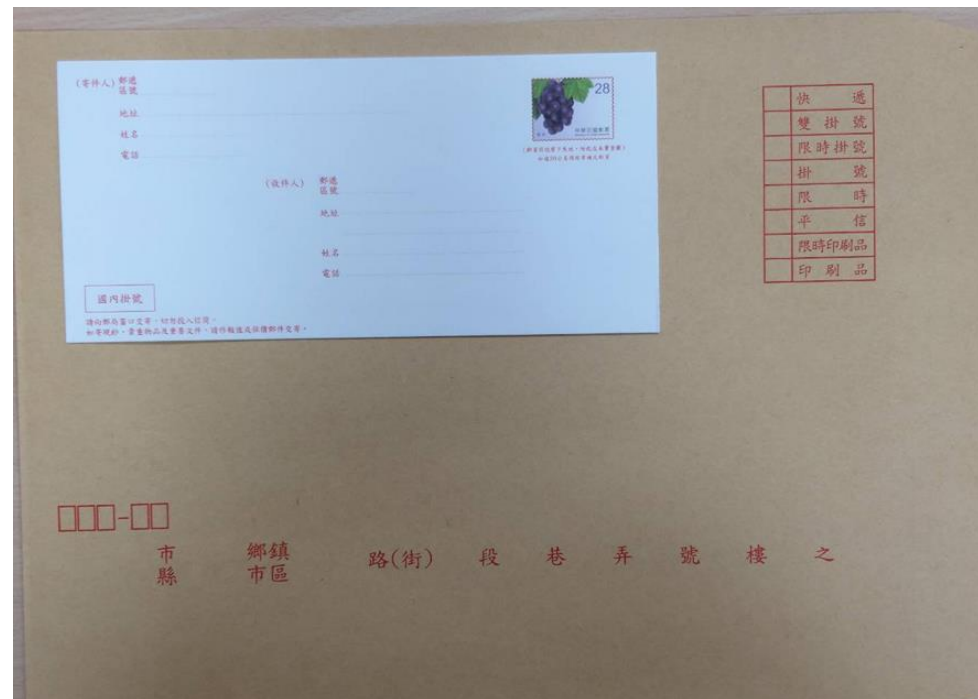

# 聯絡服務資訊



執行單位：財團法人中衛發展中心

能源管理專業人才培訓推廣計畫工作小組

連絡專線：(02)8772-6001

計畫網站：能源管理學院

<https://energy.csd.org.tw>

